

Introduction des pratiques à haut impact en planification familiale (PHIs)

Mercredi, le 6 mars 2019

HIP

FAMILY
PLANNING
HIGH IMPACT
PRACTICES

FP
2020

IBP Initiative
Scaling up what works in family planning/reproductive health

Léopold Ouédraogo, Modérateur

Le Dr Léopold Ouédraogo travaille au Bureau Régional de l'OMS pour l'Afrique (OMS / AFRO) depuis 2013 en tant que conseiller régional pour la santé sexuelle et génésique, après six ans passés au bureau de l'OMS au Burkina Faso en qualité de responsable national chargé du programme de Santé Maternelle et Néonatale. Auparavant, le Dr Ouédraogo a travaillé pour le Ministère de la Santé du Burkina Faso, aux différents niveaux du système national de santé, depuis le district sanitaire. Il est médecin, spécialiste en gynécologie obstétrique, santé publique/épidémiologie et médecine fœtale. Il a plus de vingt ans d'expérience en renforcement de la santé génésique et des systèmes de santé, y compris le suivi et l'évaluation et le travail collaboratif avec des partenaires.



HIP

FAMILY
PLANNING
HIGH IMPACT
PRACTICES

FP
2020

IBP Initiative
Scaling up what works in family planning/reproductive health



- Bienvenue
- Présentations
- Questions et réponses
- Clôture



Avant de commencer



Le webinaire sera enregistré



Soumettez vos questions à tout moment!
Questions et réponses auront lieu après le webinaire



Visitez notre site Internet:
fphighimpactpractices.org



Nos présentateurs



Ginette Hounkanrin
Pathfinder International



Sara Stratton
HP+/Palladium



Asa Cuzin Kihl
OMS/IBP

HIP

FAMILY
PLANNING
HIGH IMPACT
PRACTICES

FP
2020



IBP Initiative

Scaling up what works in family planning/reproductive health

Asa Cuzin Kihl, Présentateur

Elle a plus de 20 ans d'expérience au sein du Département OMS Santé et recherche génésiques où elle a administré le développement de la bibliothèque de santé génésique de l'OMS (RHL) ; mis au point un cours en ligne sur la médecine factuelle et mis en place des ateliers sur la prise de décision en santé génésique fondée sur des preuves ; gère un projet sur la recherche opérationnelle ; gère les activités de documentation sur la délégation des tâches et travaille au sein du secrétariat de l'IBP depuis 2013. Elle a étudié la psychologie et titulaire d'un diplôme de troisième cycle en santé publique de l'Université de Genève, diplôme en droits de l'homme.



HIP

FAMILY
PLANNING
HIGH IMPACT
PRACTICES

FP
2020



IBP Initiative

Scaling up what works in family planning/reproductive health



Pratiques à Haut Impact (PHI)

IBP Webinaire - 6 mars 2019

Åsa Cuzin-Kihl, IBP/Secrétariat OMS



Implementing Best Practices (IBP)

IBP

Initiative issue d'un partenariat international, fondé en 1999 par l'OMS, le FNUAP, l'USAID et 9 autres organisations internationales

Plus de 60 membres à ce jour, actifs à l'échelle internationale, régionale et nationale, regroupant entre autres ONG, OI, membres issus des milieux universitaires, représentants sur le terrain, donateurs

MISSION

- Soutenir la mise en œuvre et le développement des bonnes pratiques et des directives globales dans les domaines du planning familial et la santé reproductive
- Permettre une diffusion et un partage efficace des connaissances et encourager la recherche
 - **Fort pouvoir de mobilisation des partenaires grâce à son vaste réseau international, en constante expansion, et la diversité de ses membres**

Trois objectifs stratégiques

- Améliorer l'accès aux lignes directrices de l'OMS et aux **Pratiques à Haut Impact (PHI)** **par une approche programmatique**
- Soutenir la mise en œuvre de bonnes pratiques
- Rassembler les partenaires et faciliter leur collaboration



Les PHI, des outils utiles pour l'OMS

Les PHI sont notamment utilisés par l'OMS pour :

- Identifier les **investissements efficaces** dans des programmes cibles de PF / SR
- Déterminer les **défis prioritaires à relever** en matière de santé reproductive
- Support à la mise en œuvre des **recommandations de l'OMS**
- Identifier les **besoins** et **planifier** des programmes aux niveaux international, régional et national



Utilité réciproque - PHI et Directives de l'OMS

- Les directives de l'OMS établissent des normes et standards pour différents types de **services**, et sont utilisées pour la conception d'interventions programmatiques
- Les PHI facilitent la compréhension et l'utilisation des directives de l'OMS, notamment par leur approche concrète (nombreux exemples de mise en œuvre)

Exemples d'activités IBP pour soutenir les PHI

Accès

- Organisation et mise en œuvre de webinaires
- Création de communautés de pratique
- Organisation et mise en œuvre de cafés d'échange de connaissances

Appui la mise en œuvre

Soutien pour la documentation des PHI (ex. un appel conjoint)

Partenariat PHI/IBP/OMS

OMS/IBP participent au groupe consultatif technique de PHI



Outil servir de référence pour mieux relier les interventions programmatique des PHI avec les ressources de l'OMS



Sara Stratton, Présentateur

Sara Stratton a plus de 20 ans d'expérience au sein d'ONG internationales et nationales. Depuis 2016, elle travaille comme conseillère technique principale en planification familiale à Palladium avec le projet Health Policy (HP +). Avant de rejoindre Palladium, Sara a dirigé le portefeuille de projets d'IntraHealth International au Sénégal et en Afrique de l'Ouest francophone. Elle a joué un rôle clé dans la création de l'Unité de Coordination du Partenariat de Ouagadougou (UCPO) en 2012. Depuis 2015 elle est membre du conseil consultatif pour le Pratiques à Haut Impact. Au cours de ses 14 années à IntraHealth, elle a occupé des postes de responsabilité et de leadership progressifs. Elle a l'expérience en Afrique de l'Est et de l'Ouest, en Inde et en Europe de l'Est, ainsi qu'en aux États-Unis.



HIP

FAMILY
PLANNING
HIGH IMPACT
PRACTICES

FP
2020



IBP Initiative

Scaling up what works in family planning/reproductive health

Soutenir la prise de décision stratégique dans les programmes de Planification Familiale: Les Pratiques à Haut Impact

HIPFAMILY
PLANNING
HIGH IMPACT
PRACTICESFP
2020 **IBP Initiative**
Scaling up what works in family planning/reproductive health

Les PHIs répondent aux trois défis.



Les PHI sont ...



Les pratiques de planification familiale reposant sur des données probantes



Vérifié par les experts selon les critères spécifiques

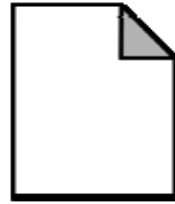

Documentées dans un format simple



Les PHIs sont les pratiques reposant sur des preuves.



Les Pratiques à Haut Impact Actuelles



Les PHIs sont validées par les experts.

25 experts se rencontrent 2x par an

y compris les représentants des



Organisateurs principaux



PHIs sont base sur les critères spécifiques.

- ◆ **Un impact réel**
- ◆ **Faisable et pertinente dans des contextes différents**
- ◆ la mise à l'échelle
- ◆ la durabilité
- ◆ le cout-efficacité

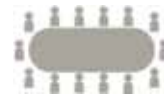

PHI Résumés

8 pages chacun

Disponible en

4 langues

- définit la pratique
- identifie les défis que chaque pratique peut relever
- résume les preuves de l'impact
- offre des conseils de mise en œuvre

Comment utiliser les résumés?



Guides de planification stratégique

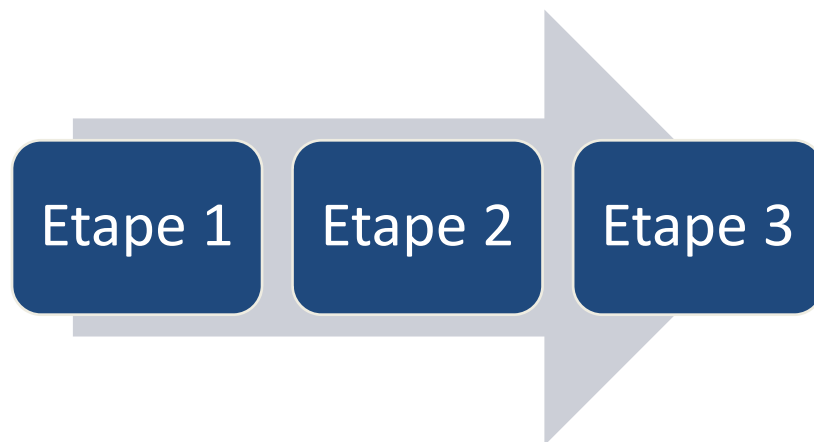

Messages Clés



- Les interventions ne sont pas nouvelles.
L'emballage contribue à faciliter le consensus autour d'interventions fondées sur des preuves pour la PF
- Les PHIs sont un bon point d'entrées pour guider / améliorer ou affiner les programmes
- Le contexte est clés
- Processus évolutif intégrant de nouvelles preuves

PHI Partenaires

30+
organisations



HIPsFP | FPHighImpactPractices.org

Merci!

Ginette Hounkanrin, Présentateur

Ginette est conseillère technique senior pour le projet «Evidence to Action» dirigé par E2A/Pathfinder International. A cette position, elle assure le leadership technique pour la conception, la mise en œuvre, la documentation et le passage à l'échelle selon une approche systématique des programmes de SRAJ en Afrique. Avant de rejoindre Pathfinder, elle fut conseillère régionale pour les programmes de SDRS à la Fédération Internationale pour la Planification Familiale, où elle a appuyé les associations membres de l'IPPF de l'Afrique de l'Ouest et du Centre. Médecin de formation, elle est également titulaire d'une maîtrise en population et santé et d'un certificat en santé globale des adolescents de l'Université de Melbourne.



HIP

FAMILY
PLANNING
HIGH IMPACT
PRACTICES

FP
2020



IBP Initiative

Scaling up what works in family planning/reproductive health



USAID
FROM AMERICAN PEOPLE



E2A EVIDENCE TO ACTION
For Strengthened Reproductive Health



Pathfinder
INTERNATIONAL

DE L'ÉVIDENCE À L'ADAPTATION

Expérience de mise en œuvre de la Planification Familiale du Post Partum Immédiat en Côte d'Ivoire

Ginette Hounkanrin, E2A/Pathfinder International
Série de webinar IBP/ PHI – 6 Mars 2019

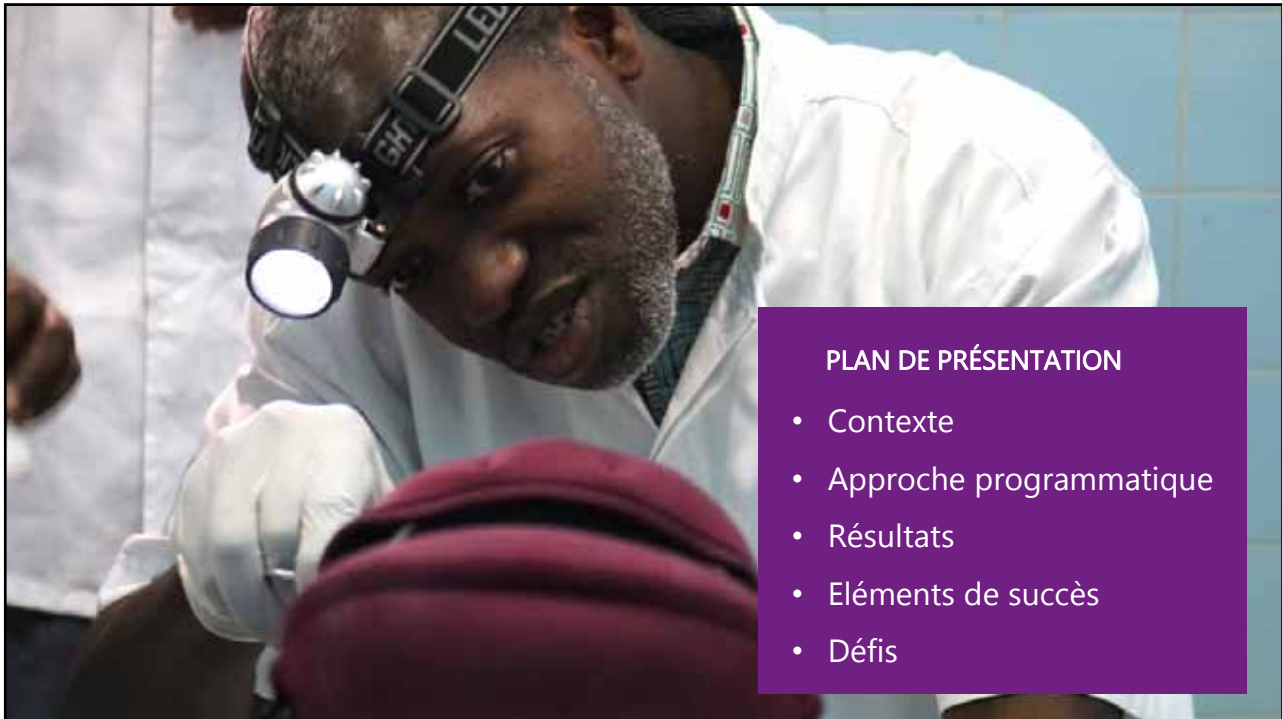

PLAN DE PRÉSENTATION

- Contexte
- Approche programmatique
- Résultats
- Éléments de succès
- Défis

Contexte

1

La Côte d'Ivoire face à son ambition d'une révolution contraceptive et la situation réelle de ses indicateurs PF

2

Beaucoup d'occasions manquées pour l'offre de la contraception

3

Institutionnalisation de la PFPPI par le MSHP



Pourquoi soutenir les efforts du MSHP?

PF DU POST PARTUM IMMÉDIAT: PHI ÉPROUVÉE

Théorie de changement

Proposer des services et des conseils sur la contraception dans le cadre de l'accouchement avant la sortie de l'établissement

Recours accru à la planification familiale du post-partum

Réduction des grossesses qui ne sont pas suffisamment espacées

Réduction du nombre de grossesses non désirées

Impact

L'offre de services de contraception moderne dans le cadre des soins prodigués lors de l'accouchement augmente l'utilisation de moyens de contraception en post-partum.

Importance

Sensibilisation à l'importance de l'espacement des naissances et des options contraceptives du post-partum
Possibilité de sensibiliser plus de femmes et leurs partenaires par le biais des services de naissance en établissement de santé.

Large palette d'options de contraception lors du post-partum immédiat pour les femmes (OMS,2015)

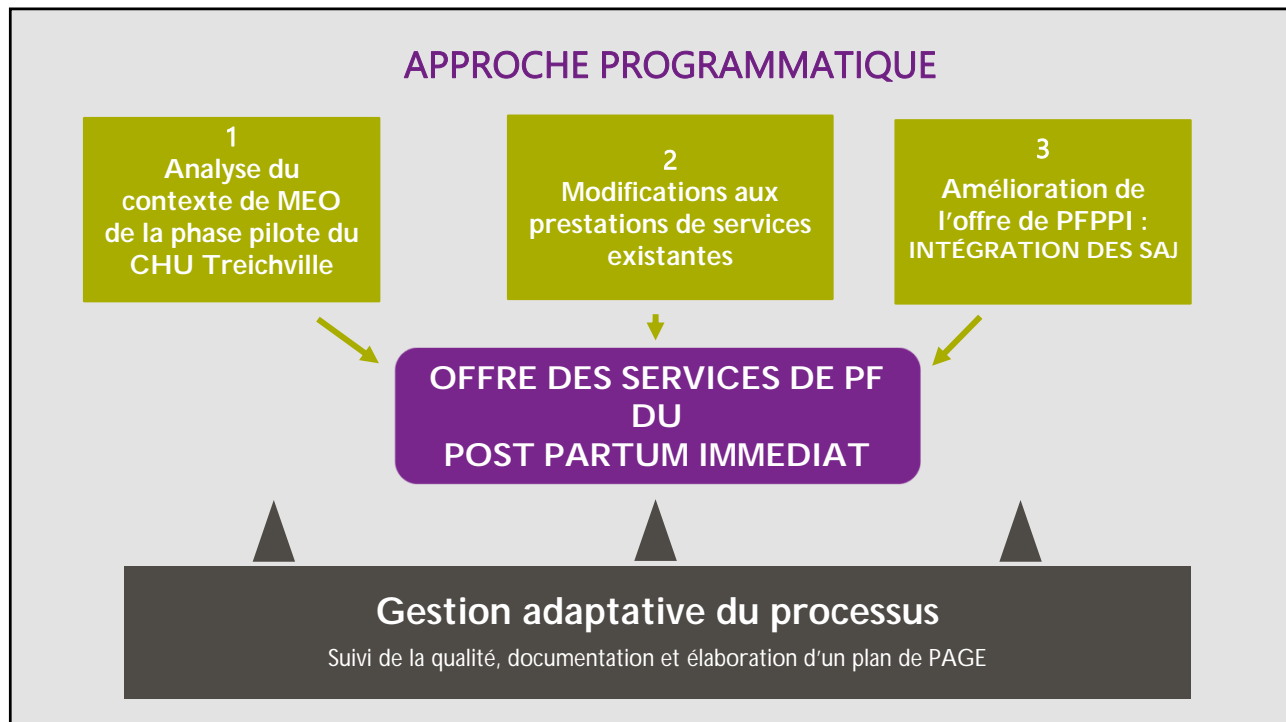

CHOIX DE LA ZONE D'INTERVENTION

Région sanitaire: Agnéby-Tiassa-Mé

Abidjan

Peu d'acteurs de mise en œuvre des interventions SR / PF dans l'ATM

INDICATEURS DANS LA REGION ATM

- TPC : **12,7%**
- Besoins non satisfaits **19%**
- Couverture CPN1: **93,8%**
- Taux d'accouchement assisté: **76,5%**

20 FORMATIONS SANITAIRES DES DISTRICTS: ADZOPÉ, AGBOVILLE ET AKOUPÉ

- 15 centres de santé avec CPN et maternité
- 2 centres de CPN
- 3 centres dédiés aux adolescents et jeunes

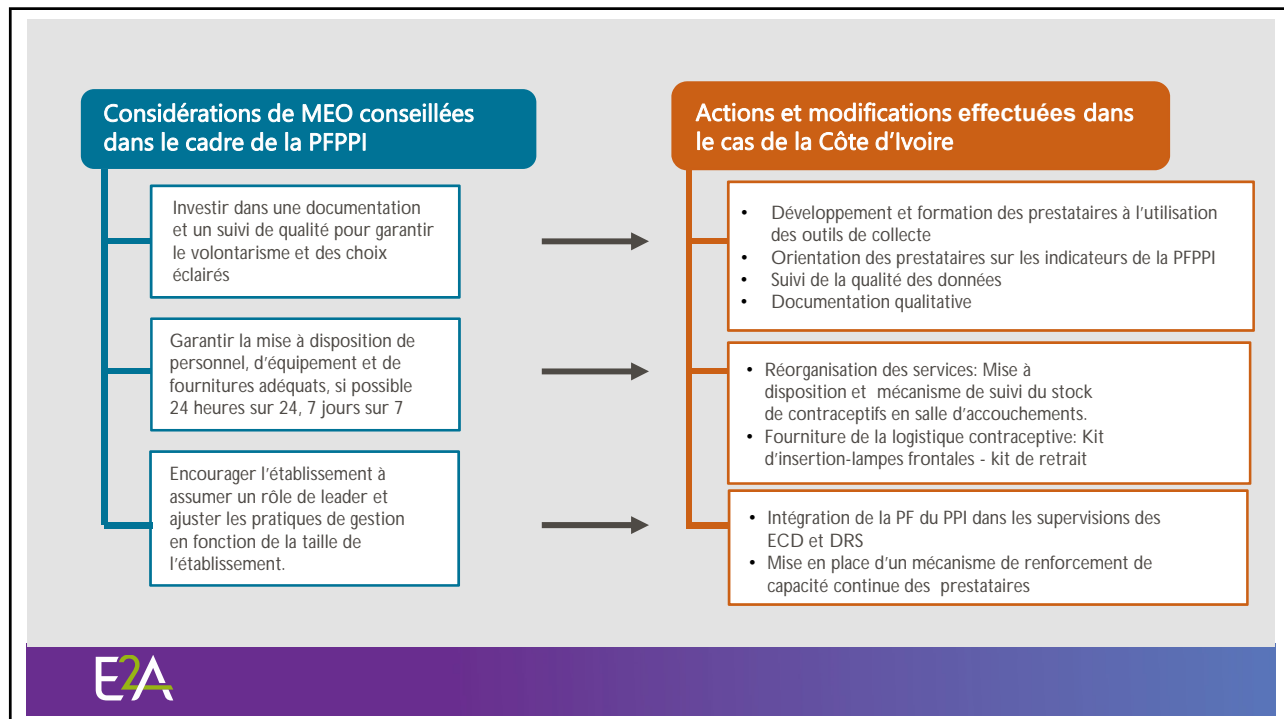
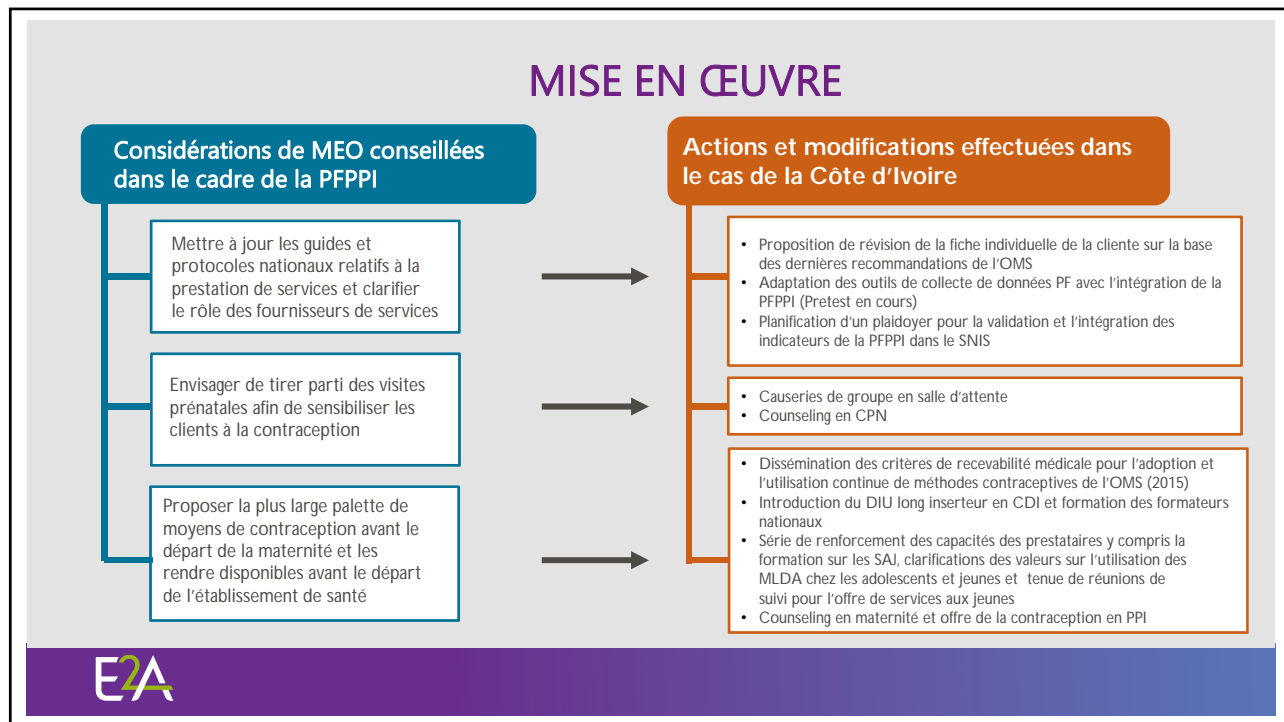

Résultats

Proportion de femmes qui accouchent et qui ont reçu des conseils sur la contraception du PP Immédiat, Février-Octobre 2018

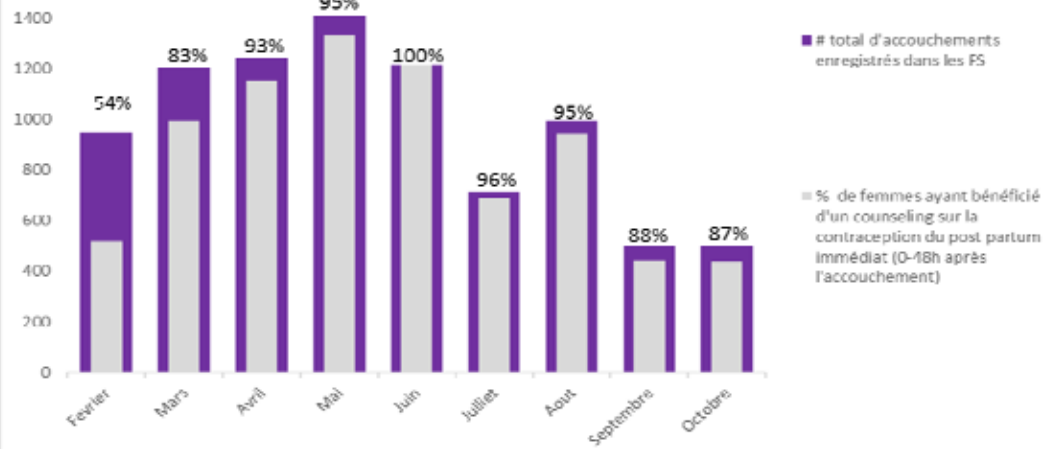

E2A

Résultats

Adoption de méthodes de planification familiale dans le post-partum immédiat Février-Octobre 2018

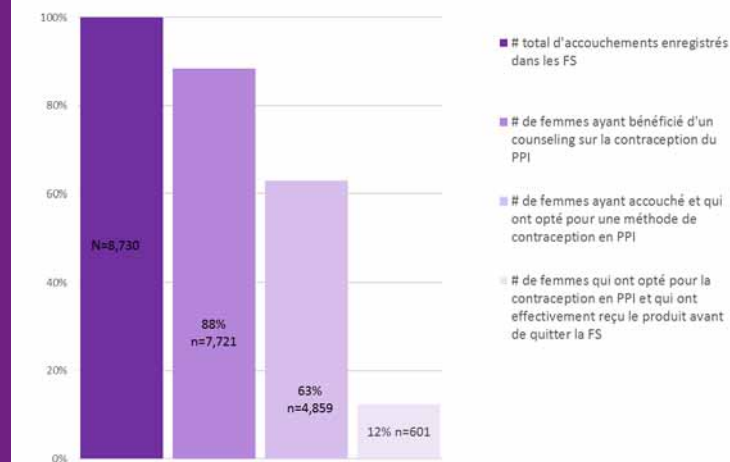

E2A



ELÉMENTS DE SUCCÈS	DÉFIS MAJEURS
Institutionnalisation de la PFPI comme une pratique à passer à échelle	Absence de données sur les déterminants de l'adoption des méthodes PF en PPI
L'offre de conseils sur la contraception lors des CPN	Le manque d'une composante communautaire forte
L'élargissement des options de contraception pour le Post Partum Immédiat	Gratuité de l'accouchement versus recouvrement des coûts pour les services PF

E2A



MERCI !

 twitter.com/E2AProject

 facebook.com/E2AProject

 **USAID**
FROM THE AMERICAN PEOPLE

 **E2A EVIDENCE TO ACTION**
for Stronger and Resilient Health

e2aproject.org

Introduction des pratiques à haut impact en planification familiale (PHIs)



Questions et réponses

HIP

FAMILY
PLANNING
HIGH IMPACT
PRACTICES

FP
2020

IBP Initiative

Scaling up what works in family planning/reproductive health

A savoir avant la fin du webinaire:

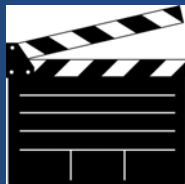

Enregistrement du webinaire sera partagé demain et accessible à partir de ce lien :

<https://www.fphighimpactpractices.org/introduction-des-pratiques-a-haut-impact-en-planification-familiale-webinaire/>



Les présentations sont accessible à partir de ce lien:

<https://www.fphighimpactpractices.org/introduction-des-pratiques-a-haut-impact-en-planification-familiale-webinaire/>

HIP

FAMILY
PLANNING
HIGH IMPACT
PRACTICES

FP
2020

IBP Initiative

Scaling up what works in family planning/reproductive health

Pour plus d'informations, veuillez visiter:

www.fphighimpactpractices.org

www.ibpinitiative.org

www.familyplanning2020.org

Nous vous remercions

HIP

FAMILY
PLANNING
HIGH IMPACT
PRACTICES

FP
2020



IBP Initiative

Scaling up what works in family planning/reproductive health